ВЫХОДИТ РАЗ В ДВЕ НЕДЕЛИ

159 руб., 32,90 грн, 11900 бел. руб., 650 тен
Рекомендуемая цен

УЧИСЬ И ИГРАЙ НА КОМПЬЮТЕРЕ

Страна знаний

39 Поиски сокровищ

- Борины тени
- Деление с близнецами
- В алфавитном порядке
- Подсказки Алисы

Подготовлено для NNM-Club & rutracker RG "Все лучшее-детям !!!"

Содержание

Цифры

Страница 496 Близнецы

Считаем вещи близняшек.

Природа

Страница 498 Театр теней

Угадай животное по его тени.

Буквы

Страница 500 Весёлый груз

Расставь грузы в алфавитном порядке.

Я и мои друзья

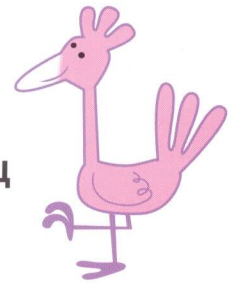

Страница 502 Остров Сокровищ

Помоги найти зарытое сокровище.

Весёлые истории

Страница 504 Чья подсказка?

Смогут ли ребята найти свои спрятанные призы?

ТРЕБОВАНИЯ К СИСТЕМЕ

Процессор Intel/AMD 1 ГГц
Операционная система Windows XP, Vista, Seven
Разрешение экрана не менее 1024x768 пикселей
Звуковая плата
Мышь
Наушники или динамики
Дисковод CD/DVD-ROM

ПОЛЕЗНЫЙ СОВЕТ

Для нормального запуска и бесперебойной работы диска CD-ROM закройте все прикладные программы, в том числе текстовый процессор, игры и хранитель экрана.

«СТРАНА ЗНАНИЙ»
Выпуск № 39, 2011
Выходит раз в 2 недели

РОССИЯ

Издатель, учредитель, редакция:
ООО «Де Агостини», Россия
Юридический адрес:
105066, г. Москва, ул. Александра Лукьянова, д. 3, стр. 1
Письма читателей по данному адресу не принимаются.

www.deagostini.ru

Генеральный директор: Николаос Скилакис
Главный редактор: Анастасия Жаркова
Финансовый директор: Наталия Василенко
Коммерческий директор: Александр Якутов
Менеджер по маркетингу: Михаил Ткачук

Свидетельство о регистрации средства массовой информации в Федеральной службе по надзору в сфере связи, информационных технологий и массовых коммуникаций (Роскомнадзор)
ПИ № ФС77-38060 от 11 ноября 2009 г.

Для заказа пропущенных номеров и по всем вопросам, касающимся информации о коллекции, обращайтесь по телефону бесплатной «горячей линии» в России:

8-800-200-02-01

Адрес для писем читателей:
Россия, 170100, г. Тверь, Почтамт, а/я 245,
«Де Агостини», «Страна Знаний»
Пожалуйста, указывайте в письмах свои контактные данные для обратной связи (телефон или e-mail).

Распространение: ЗАО «ИД Бурда»

УКРАИНА

Издатель и учредитель:
ООО «Де Агостини Паблишинг», Украина
Юридический адрес:
01032, Украина, г. Киев, ул. Саксаганского, 119
Генеральный директор: Екатерина Клименко

«Страна Знаний. Де Агостини»
Свидетельство о государственной регистрации печатного СМИ Министерства юстиции Украины
КВ № 14852-3823Р от 12.12.2008 г.

Для заказа пропущенных номеров и по всем вопросам, касающимся информации о коллекции, обращайтесь по телефону бесплатной «горячей линии» в Украине:

8-800-500-8-400

Адрес для писем читателей:
Украина, 01033, г. Киев, а/я «Де Агостини»,
«Страна Знаний»
Україна, 01033, м. Київ, а/с «Де Агостини»

БЕЛАРУСЬ

Импортёр и дистрибьютор в РБ:
ООО «РЭМ-ИНФО», г. Минск, пер. Козлова, д. 7Г, тел.: (017) 297-92-75

Адрес для писем читателей:
Республика Беларусь, 220037, г. Минск, а/я 221,
ООО «РЭМ-ИНФО», «Де Агостини», «Страна Знаний»

КАЗАХСТАН

Распространение:
ТОО «КГП Бурда-Алтау Пресс»

Рекомендуемая цена:
159 руб., 32,90 грн, 11900 бел. руб., 650 тенге

Издатель оставляет за собой право увеличить рекомендуемую цену выпусков.

Издатель оставляет за собой право изменять последовательность номеров и их содержание.

Неотъемлемой частью каждого выпуска является CD-ROM-диск с компьютерной игрой.

Отпечатано в типографии:
ООО «Компания Юнивест Маркетинг»,
08500, Украина, Киевская область, г. Фастов,
ул. Полиграфическая, 10
Тираж: 20 000 экз.

© 2008 De Agostini UK Limited «All rights reserved»
© ООО «Де Агостини» 2011

ISSN 2075-0560

Дата выхода в России 18.06.2011

Подготовлено для NNM-Club & rutracker RG "Все лучшее-детям !!!"

Поиски сокровищ

Подготовлено для NNM-Club & rutracker RG "Все лучшее-детям !!!"

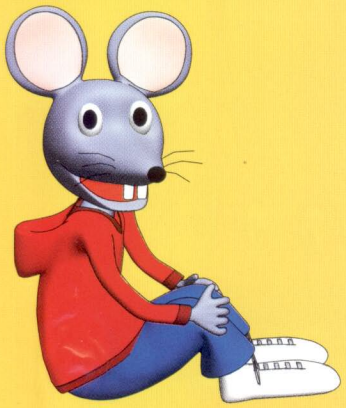

Дорогие родители!

Здесь ваш ребёнок поупражняется в умножении и делении на два.

Предложите своему ребёнку сыграть в игру "Зеркальные близнецы". Поставьте на стол зеркало, чтобы ваш ребёнок мог в нём отражаться. Потом давайте ему разные предметы, объясняя, что у его «близнеца» их столько же, и спрашивайте, сколько таких предметов у них обоих. К примеру, дайте ему 4 яблока и покажите, что в зеркале тоже отражаются 4 яблока. Сколько их всего? Для проверки яблоки можно подсчитать.

Ответы:

Левая страница: а – 10, б – 16, в – 20.
Правая страница: а – 8, б – 15, в – 10, г – 13, д – 12.
20 маленьких цветочек.

Близнецы

У близнецов на этой картинке одинаковое количество разных вещей. Запиши в рамки правильные ответы на каждый вопрос.

а

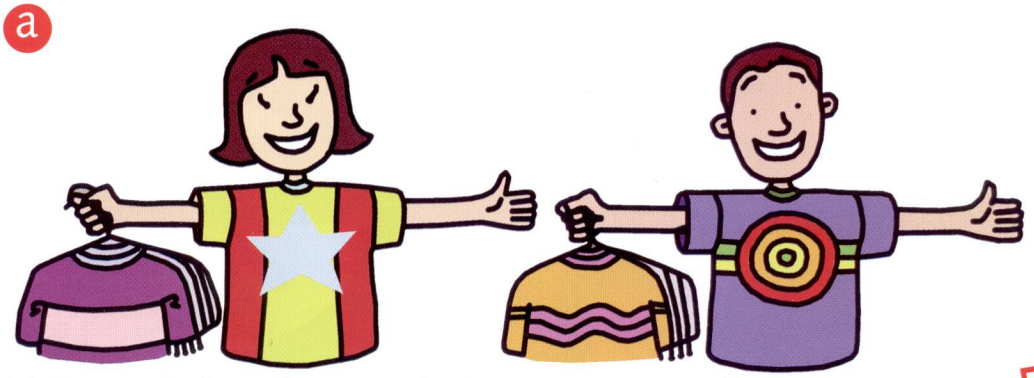

У Тони 5 футболок. А Антона тоже 5.
2 х 5. Сколько у них всего футболок?

б

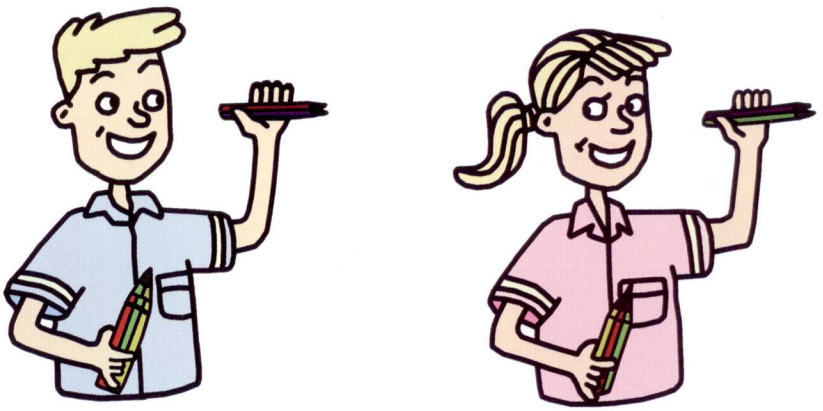

У Вали 8 карандашей. И у Гали столько же.
2 х 8. Сколько всего карандашей?

в

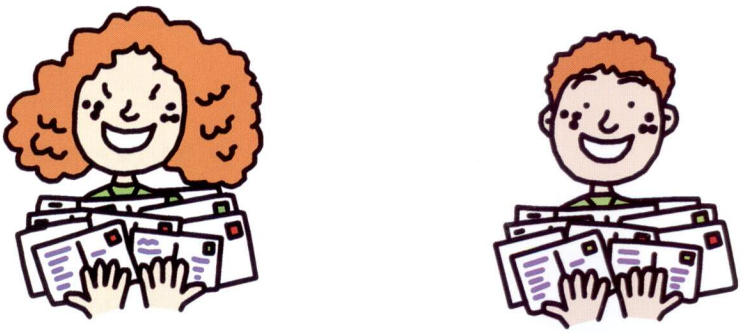

У Лены 10 открыток. И у Гены столько же.
2 х 10. Сколько у них всего открыток?

Подготовлено для NNM-Club & rutracker RG "Все лучшее-детям !!!"

Близняшки Люда и Люба живут в одной комнате, и у них на двоих очень много разных вещей. Узнай, сколько этих вещей принадлежит каждой из них, решив приведённые примеры. Запиши в рамки верные ответы.

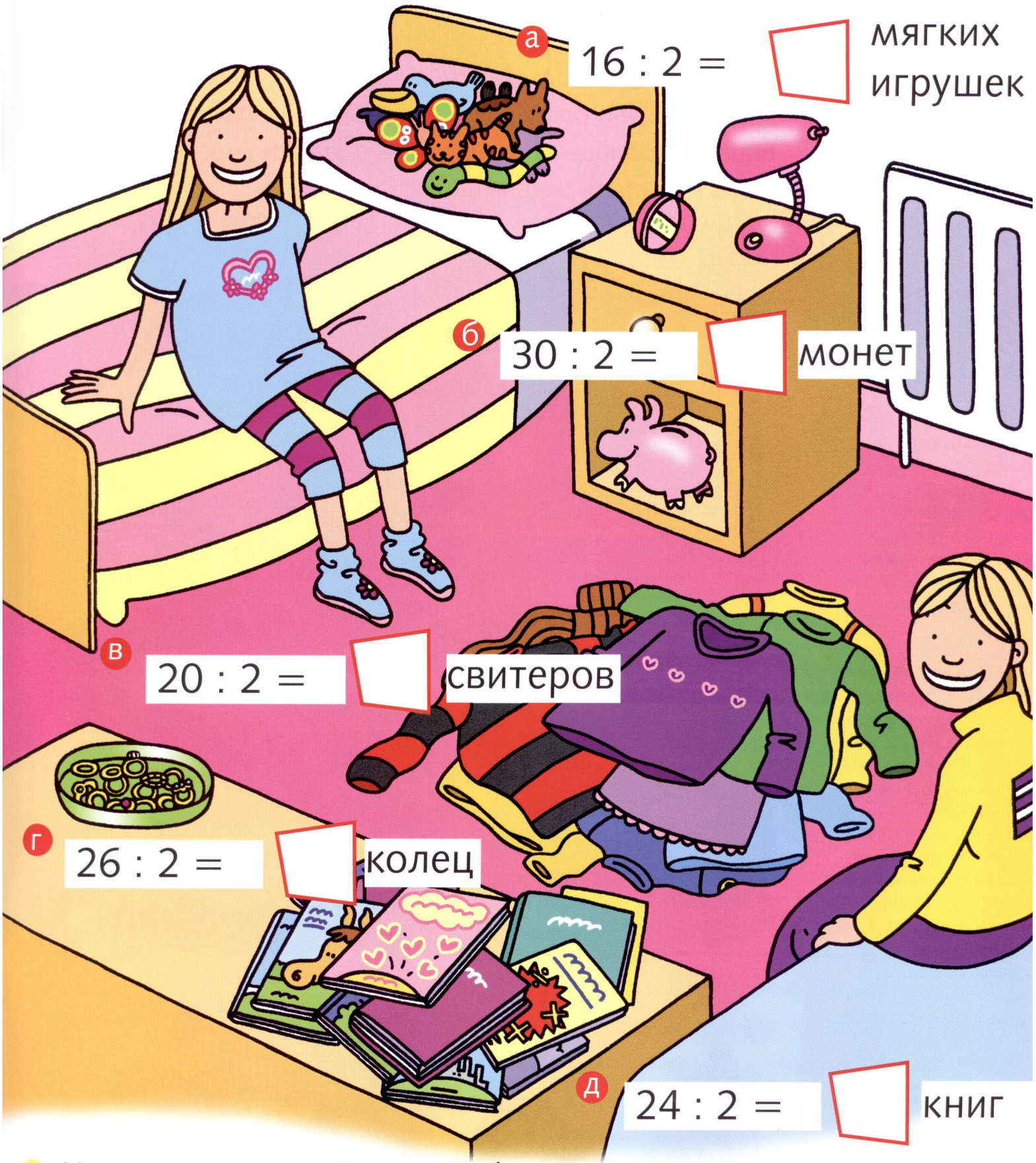

На день рождения Люде и Любе подарили по две новые мягкие игрушки. Сколько у них теперь всего игрушек?

Подготовлено для NNM-Club & rutracker RG "Все лучшее-детям !!!"

Театр теней

Внимательно посмотри на эти тени. Они принадлежат разным животным, которых ты найдешь внизу страницы. Ты сможешь сказать, у кого какая тень? Вставь в рамки нужные цифры.

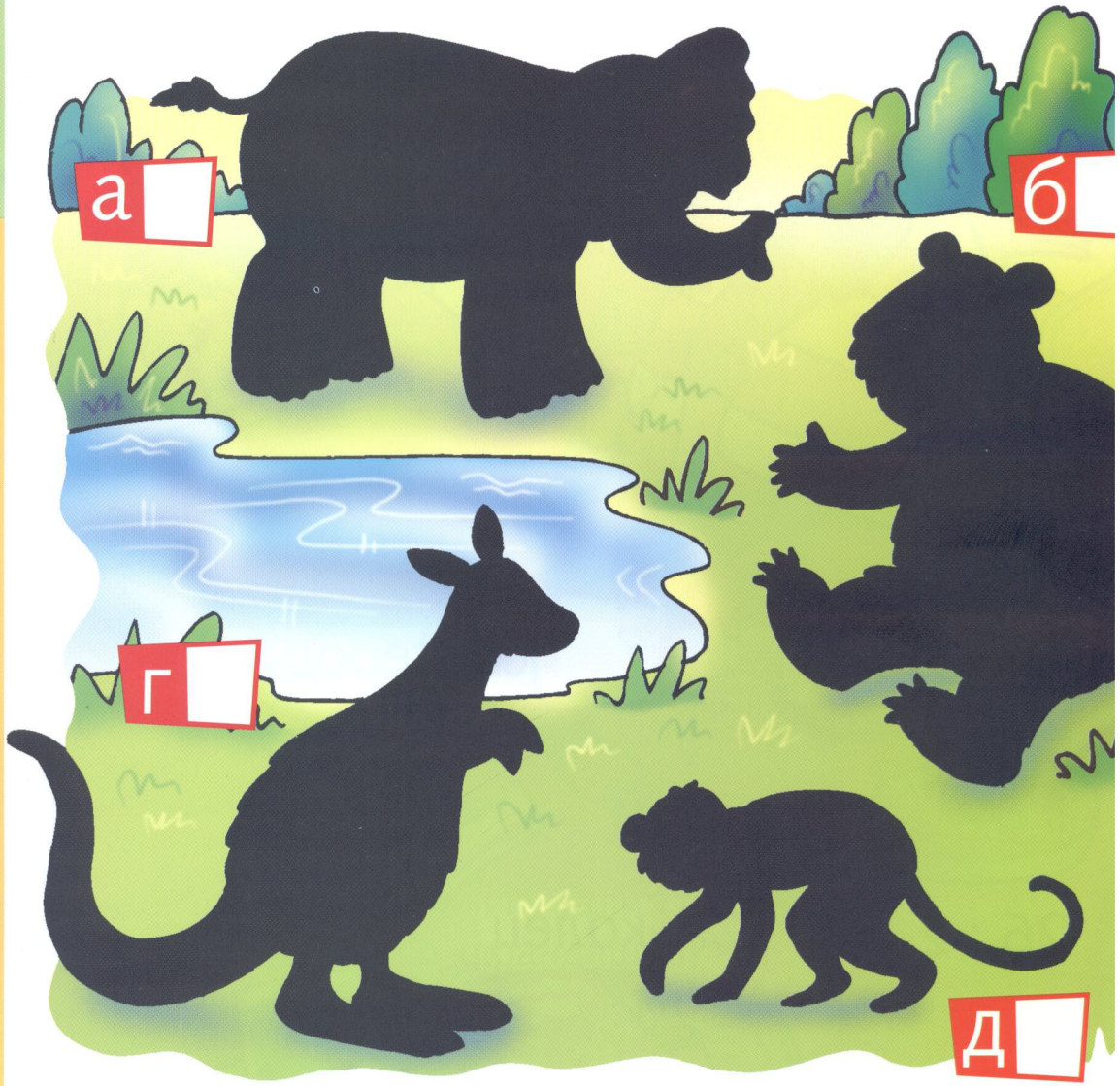

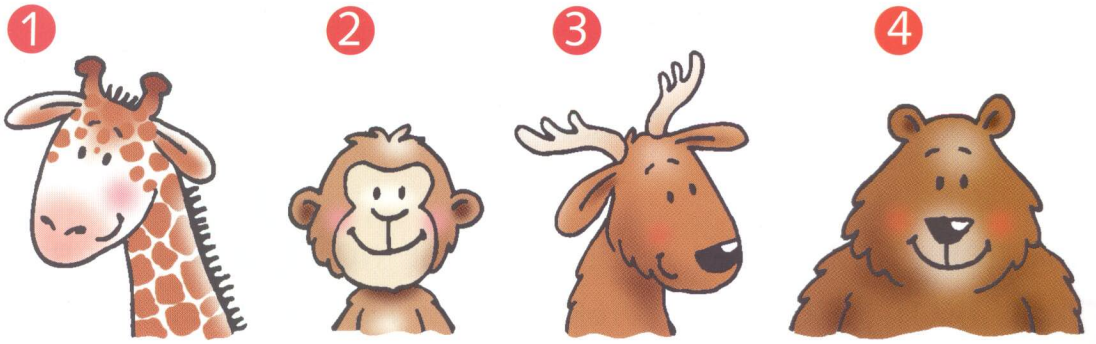

Дорогие родители!

Здесь вашему ребёнку нужно будет узнавать животных по их силуэтам. Кроме того, он научится руками показывать тени животных на стене.

◆ Сыграйте со своим ребёнком в театр теней. Натяните посреди комнаты белую простыню и направьте на неё свет от лампы. Выберите в доме несколько предметов необычной формы. Потом один из вас должен будет держать предмет между лампой и простыней, а второй, стоя по другую стороны простыни, угадывать, что это за предмет. Вы также можете знаками делать подсказки из-за простыни!

Ответы:
а – 5, б – 4, в – 1,
г – 6, д – 2, е – 3.
1 – змея, 2 – птица,
3 – жираф.

Подготовлено для NNM-Club & rutracker RG "Все лучшее-детям !!!"

Теперь посмотри на тени от этих рук. Ты сможешь угадать, каких указанных внизу животных они изображают?

1

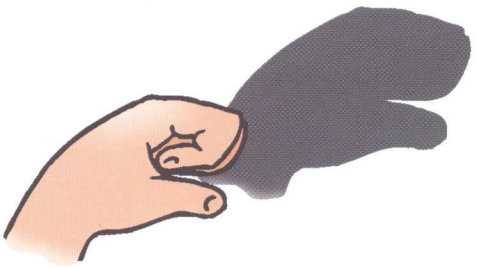

2

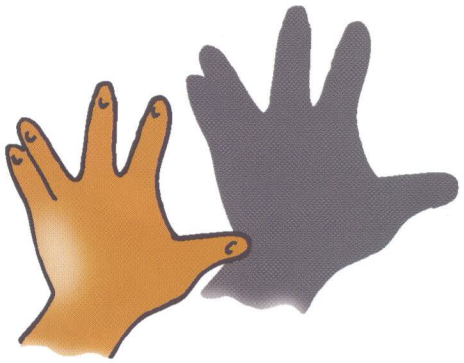

3

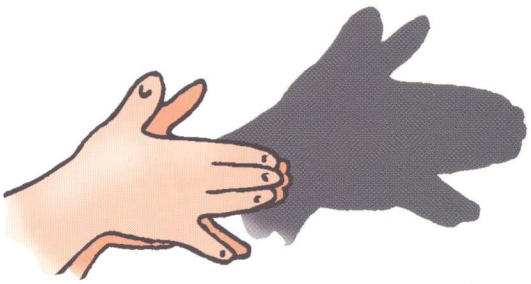

лошадь	птица	змея

Попроси кого-то взрослого помочь тебе сделать такие же тени. Для этого нужно в тёмной комнате направить свет лампы на стену и поставить руки между лампой и стеной.

5

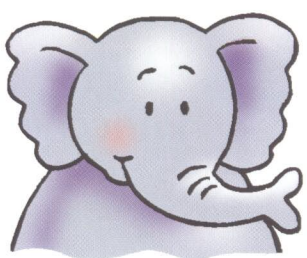

6

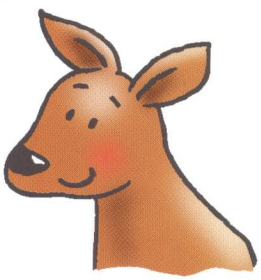

Подготовлено для NNM-Club & rutracker RG "Все лучшее-детям !!!"

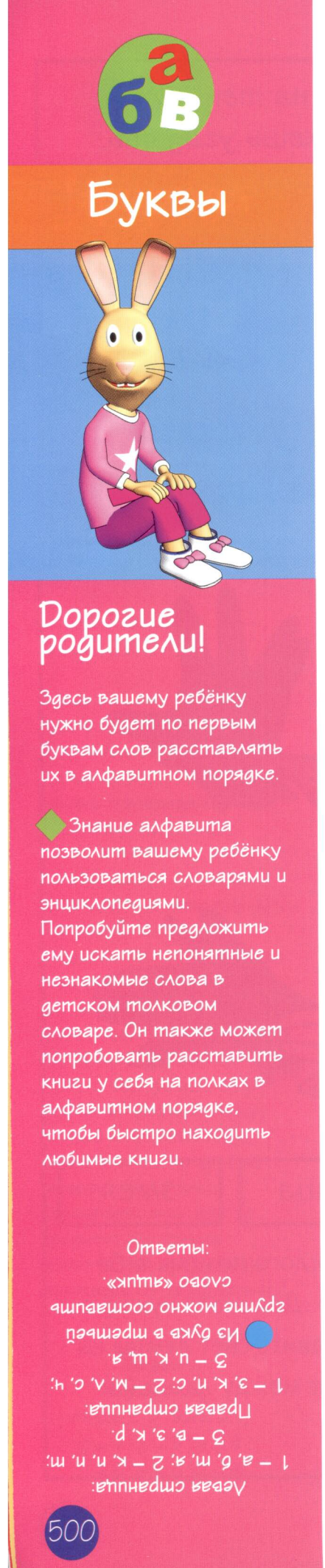

Буквы

Весёлый груз

Посмотри на первые буквы слов в каждом ряду. Запиш
их в алфавитном порядке слева направо.

1

барабан якорь апельсин туфля

2

труба перчатки попугай кружк

3

ракушка верёвка зонт кроссовки

Дорогие родители!

Здесь вашему ребёнку нужно будет по первым буквам слов расставлять их в алфавитном порядке.

Знание алфавита позволит вашему ребёнку пользоваться словарями и энциклопедиями. Попробуйте предложить ему искать непонятные и незнакомые слова в детском толковом словаре. Он также может попробовать расставить книги у себя на полках в алфавитном порядке, чтобы быстро находить любимые книги.

Ответы:

Левая страница:
1 – а, б, т, я; 2 – к, п, п, т;
3 – в, з, к, р.
Правая страница:
1 – з, к, п, с; 2 – м, л, с, ч;
3 – ц, к, щ, я.
Из букв в третьей группе можно составить слово «ящик».

Подготовлено для NNM-Club & rutracker RG "Все лучшее-детям !!!"

Морячка Саша любит раскладывать все вещи по порядку. Посмотри на первые буквы слов в каждом ряду. Запиши их в алфавитном порядке слева направо.

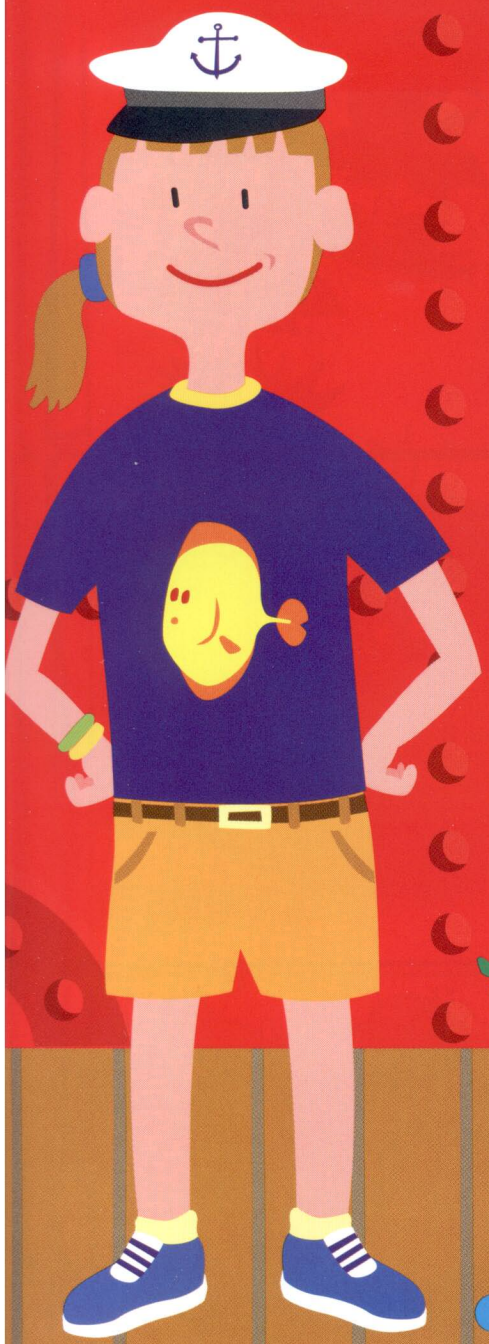

1

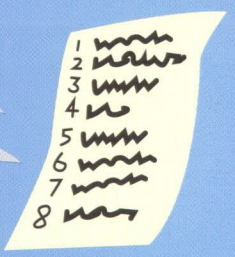

зеркало пальто ключ список

2

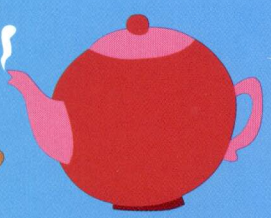

мишка чайник серьга лампа

3

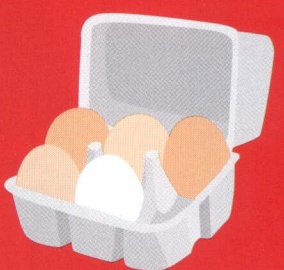

игрушка щетка яйца кошка

- В одном из этих случаев из выписанных тобой букв можно составить слово. Какое?

Подготовлено для NNM-Club & rutracker RG "Все лучшее-детям !!!"

Остров Сокровищ

Помоги пиратам найти закопанное сокровище. Начни с пятого квадрата, после чего следуй указаниям на следующей странице. Когда поймёшь, в каком квадрате нужно копать, нарисуй в нём большой крес

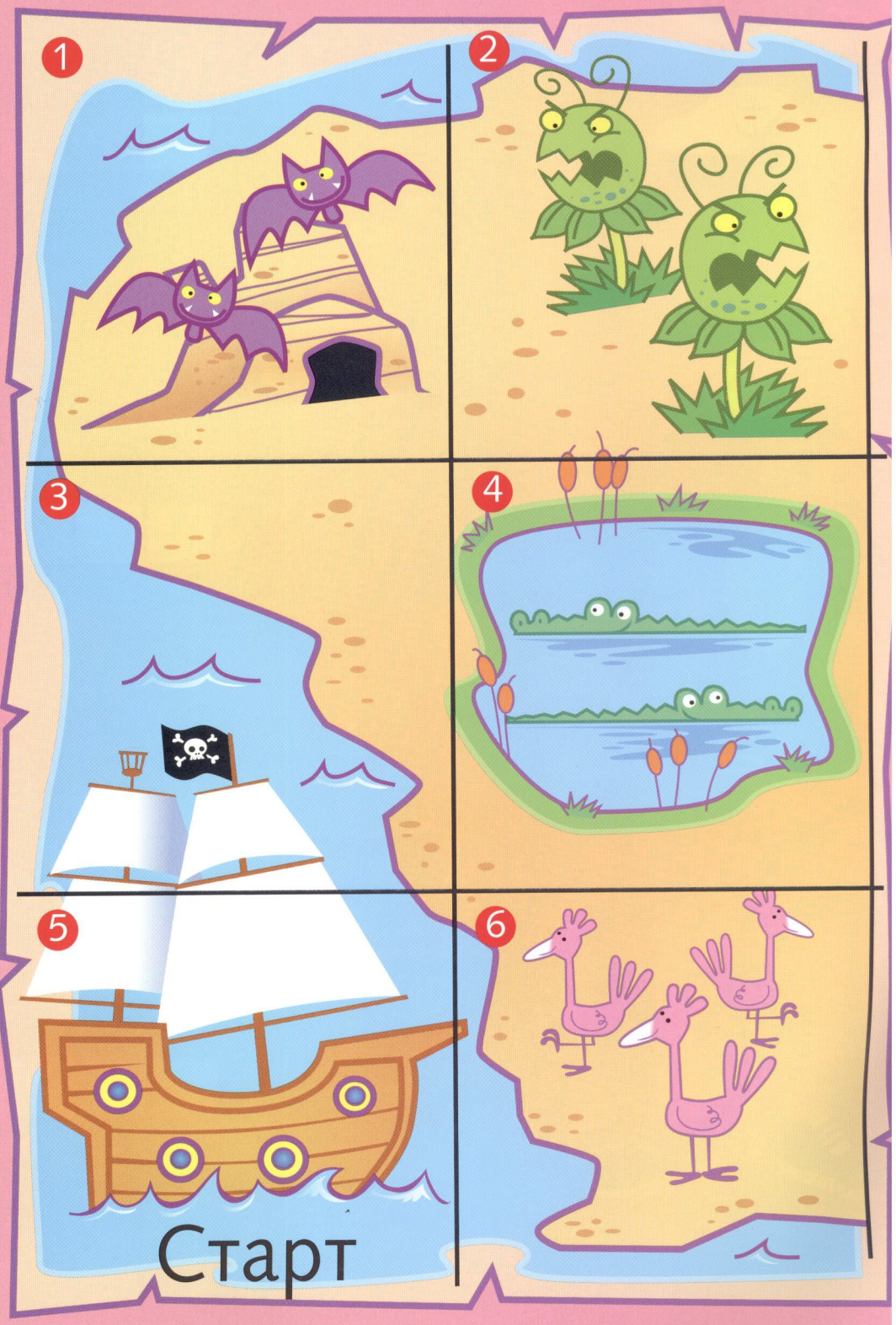

Дорогие родители!

Здесь вашему ребёнку нужно будет следовать подсказкам, чтобы найти зарытое сокровище.

Вы и сами можете организовать для своего ребёнка поиски сокровищ! Спрячьте что-нибудь, к примеру, любимый журнал или любимую игрушку. Потом разместите в доме четыре разных подсказки, чтобы первая указывала местоположение второй, вторая – третьей, третья – четвертой, а четвертая, наконец, спрятанной вещи! Попробуйте придумать загадки, чтобы ваш ребёнок как следует подумал, прежде чем начинать поиски. К примеру, «комната, где ты находишься ночью» может обозначать его спальню.

Ответы:
Сокровище зарыто в первом квадрате.

Подготовлено для NNM-Club & rutracker RG "Все лучшее-детям !!!"

ПОДСКАЗКИ

Пересеки остров и дойди до колонии обезьян.
Поднимись на один квадрат.
Поверни налево и иди до квадрата за Скалой Черепа.
Поднимись на один квадрат.
Сокровище зарыто на один квадрат левее.

Подготовлено для NNM-Club & rutracker RG "Все лучшее-детям !!!"

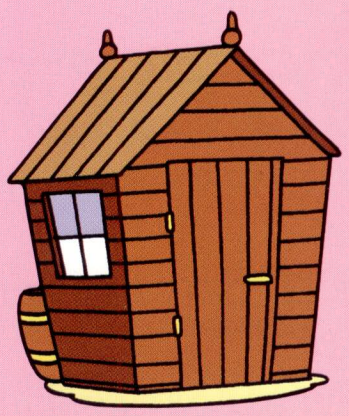

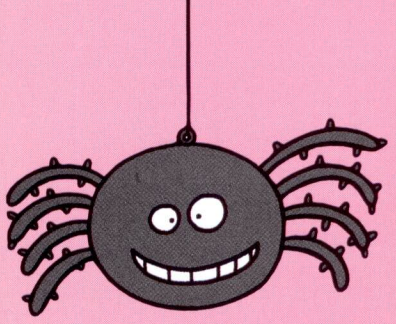

Весёлые истории

Чьи подсказки?

– Моя шляпа! – закричала Алиса. Вете
сорвал у неё с головы шляпку и понёс по
саду. Митя, Боря и Полина погнались за
ней. Первой шляпку догнала Полина и
бросилась сверху, пока её снова не унесло.

– Вот! – сказала она, отдавая шляпку Алисе.

– Спасибо, Полина, – сказала Алиса. – Поскоре
бы твоя мама пришла, а то меня тут сдует!

И тут как раз появилась мама Полины.

– Да, я знаю, что ветер сильный, – объявила
она, – но я организовала для вас поиски сокровищ

– Ура! – закричал Боря.

– В саду можно найти четыре приза – по одном
для каждого из вас, – сказала мама, передавая
каждому из друзей по конверту. – Вот ваши
подсказки. Они приведут вас к сокровищам

– Классно! – выдохнул Митя.

– А я иду в дом, – сказала мама. – Удачи.

Ребята открыли свои конверты и достали

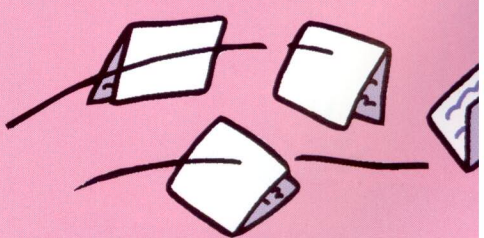

Подготовлено для NNM-Club & rutracker RG "Все лучшее-детям !!!"

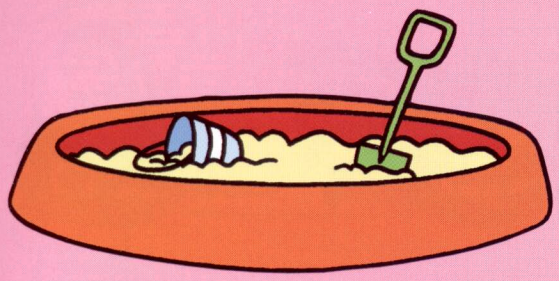

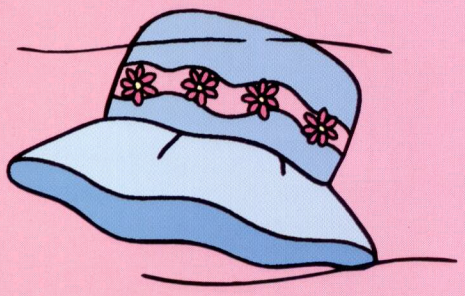

подсказки. Но не успели прочитать их, как порыв ветра вырвал листки бумаги у них из рук.

– О нет! – хором закричали они, пытаясь поймать разлетевшиеся листки.

– Я свой поймала! – закричала Полина, хватая листок. – Я пошла искать сокровища.

– Я тоже, – сказал Митя, хватая другой листок. Боря поймал ещё два листка:

– Вот твои подсказки, Алиса. Пойдём искать.

Алиса прочитала свои подсказки и ушла на поиски. Боря развернул свой листок.

– Найди маленького человечка в красной шапочке. – прочитал он. – Маленького человечка?.. Это же наверное садовый гном!

И он побежал к игрушечному гному в красном колпаке. Мите между тем осталось разгадать только последнюю подсказку.

– Твой приз спрятан за деревянным домиком, – прочитал он и задумался.

– Гараж! – вдруг воскликнул он.

За гаражом Митя нашёл завёрнутую в бумагу

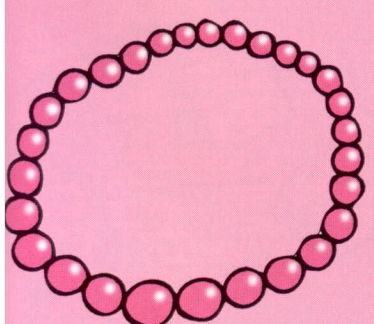

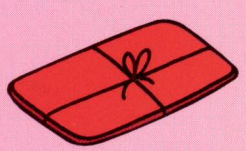

Подготовлено для NNM-Club & rutracker RG "Все лучшее-детям !!!"

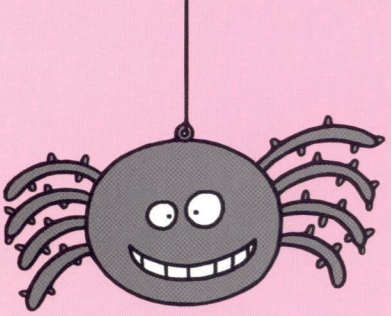

коробку. Он разорвал упаковку.

– Я нашёл... пупсика? – смущённо спросил он. – Но я же не играю в куклы!

Алиса также нашла свой приз и открыла его.

– О! – воскликнула она. – Мне достался... резиновый паук! Какая гадость!

Полина тоже была огорчена своим призом.

– Задачник? – удивилась она. – Скукота!

И она отправилась к своим друзьям. Боря справился с заданием не так быстро, но и он в итоге разгадал все подсказки и направился к песочнице.

– Что же это? – шептал он, копаясь там. – Это..

– Это розовое ожерелье! Здорово! – воскликнула Полина, стоящая сзади. – Это куда лучше, чем мой приз. Мне достался задачник!

– Задачник? – спросил Митя, только что подошедший к друзьям. – Здорово! А у меня кукла

– А у меня паук! – пожаловалась Алиса.

Трое друзей огорченно смотрели на призы.

– Вижу, вы разгадали все подсказки! – сказала мама Полины, выходя из дома. – Полина,

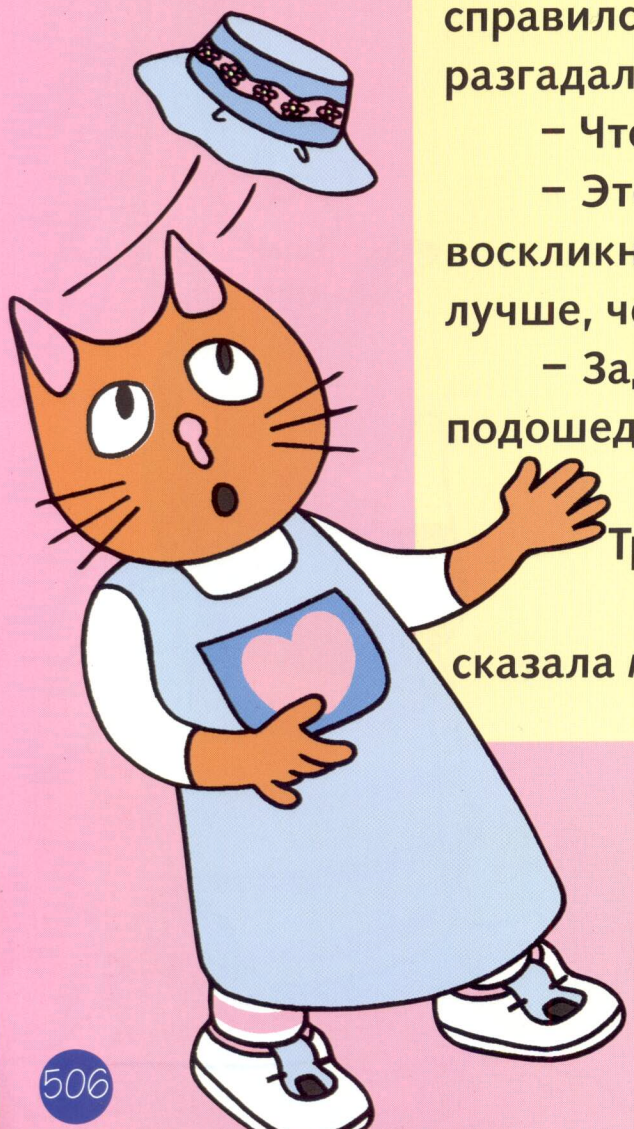

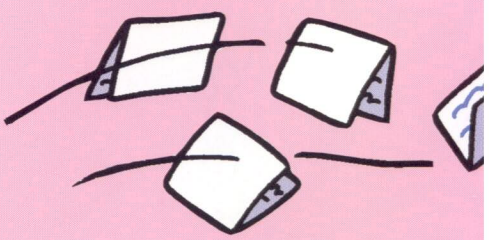

Подготовлено для NNM-Club & rutracker RG "Все лучшее-детям !!!"

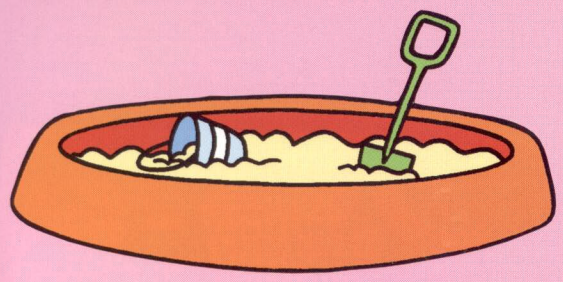

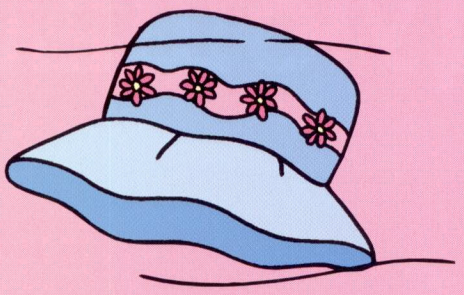

тебе понравилось твоё ожерелье?

– У меня задачник, мама, – сказала Полина.

– Задачник? – переспросила мама. – А вы не следовали своим подсказкам?

– Следовали, – сказал Боря. – После того как поймали!

И вдруг у него на лице появилась улыбка:

– Наши подсказки перепутались, когда их унёс ветер!

– Тогда вам нужно решить ещё одну загадку! – засмеялась мама. – И кто же какой приз получает?

– Давайте меняться! – воскликнул Боря, отдавая ожерелье Полине. Остальные на секунду задумались и тоже обменялись своими призами.

КОНЕЦ

А ты сможешь угадать, кому какой приз достался?

Боря отдал Полине розовое ожерелье. Полина отдала Мите книжку с примерами. Митя отдал Алисе куклу. А Алиса отдала Боре пазл.

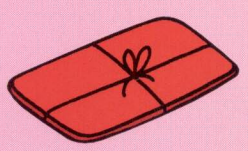

Подготовлено для NNM-Club & rutracker RG "Все лучшее-детям !!!"

В СЛЕДУЮЩЕМ НОМЕРЕ 40

В галерее

Учить буквы и цифры никогда ещё не было так интересно!

В журнале

- Ищем антонимы с Полиной.
- Школьная выставка картин.
- Найди ошибки на картине с животными.

На диске

- Интерактивное обучение и игры.
- Выбери глаза, рты, носы и уши для весёлых масок.
- Крутим колесо чудес!
- Безумное искусство Винсента ван Гогота.

ISSN 2075-0560

Подготовлено для NNM-Club & rutracker RG "Все лучшее-детям !!!"